WOCHE 3: ENERGIEEXPANSION & MAXIMALE KRAFT

Maximieren Sie die Produktion von Stickstoffmonoxid, verbessern Sie die Durchblutung und entwickeln Sie eine optimale sexuelle Ausdauer.

Starten Sie Ihre Transformation

Made with GAMMA

Warum diese Phase so wichtig ist

Stickstoffmonoxid, der Schlüssel für eine starke Erektion

Stickstoffmonoxid (NO) ist ein entscheidendes Molekül, das die Blutgefäße **erweitert** und so einen maximalen Blutfluss zu den wichtigen Bereichen ermöglicht. **Ohne Stickstoffmonoxid ist keine feste Erektion möglich**. Diese Woche werden wir Ihre NO-Produktion auf natürliche Weise **verdreifachen**.

Ausdauer und körperliche Belastbarkeit

Ein guter Testosteronspiegel und eine reibungslose Durchblutung allein genügen nicht: **Ihre muskuläre und kardiovaskuläre Ausdauer muss gestärkt werden**. Wir werden einfache Übungen integrieren, um diese Ausdauer zu optimieren.

Abbau von Stress und mentalen Blockaden

Chronischer Stress **verringert erheblich** die Testosteronproduktion und beeinträchtigt **die sexuelle Leistungsfähigkeit**. Wir werden eine **Atemtechnik** einführen, um diese negativen Effekte zu neutralisieren.

Made with GAMMA

GEWOHNHEITEN FÜR DIESE WOCHE :

Nitratehaltige Ernährung

Erhöhen Sie Ihren Konsum von nitrathaltigen Lebensmitteln: Rote Beete, Spinat, Sellerie, Wassermelone.

Optimale Hydratation

Trinken Sie täglich mindestens 2 Liter Wasser, um einen reibungslosen Kreislauf zu gewährleisten.

Reduzierung von Koffein

Reduzieren Sie Koffein am Abend, um die nächtliche Erholung zu verbessern.

Made with GAMMA

Rezept der Woche: Rote-Bete- & Ingwer-Shot als Stickstoffmonoxid-Booster

Warum dieses Rezept?

Die Rote Bete ist eines der besten Lebensmittel, um **Stickstoffmonoxid** auf natürliche Weise zu **steigern**. Sie **erweitert die Blutgefäße** und sorgt für einen starken Blutfluss.

Der Ingwer verbessert die Durchblutung und reduziert die **Entzündungen**, die den Blutfluss verlangsamen könnten.

Die Zitrone optimiert die Nährstoffaufnahme und steigert die **zelluläre Energie**.

Der schwarze Pfeffer verstärkt die Aufnahme von Ingwer und Roter Bete und garantiert so eine maximale Wirkung.

Made with GAMMA

Vorbereitung & Anwendung

1

Sammeln Sie die Zutaten

1 kleine rohe Rote Bete

1 Esslöffel geriebener Ingwer

Saft einer halben Zitrone

Eine Prise schwarzer Pfeffer

100 ml Wasser

2

Vorbereitung

Alle Zutaten mixen, bis ein homogener Saft entsteht. Bei Bedarf abseihen und **sofort** nach der Zubereitung trinken.

3

Verzehr

Trinken Sie diesen Shot jeden Morgen auf nüchternen Magen für 7 Tage.

Made with GAMMA

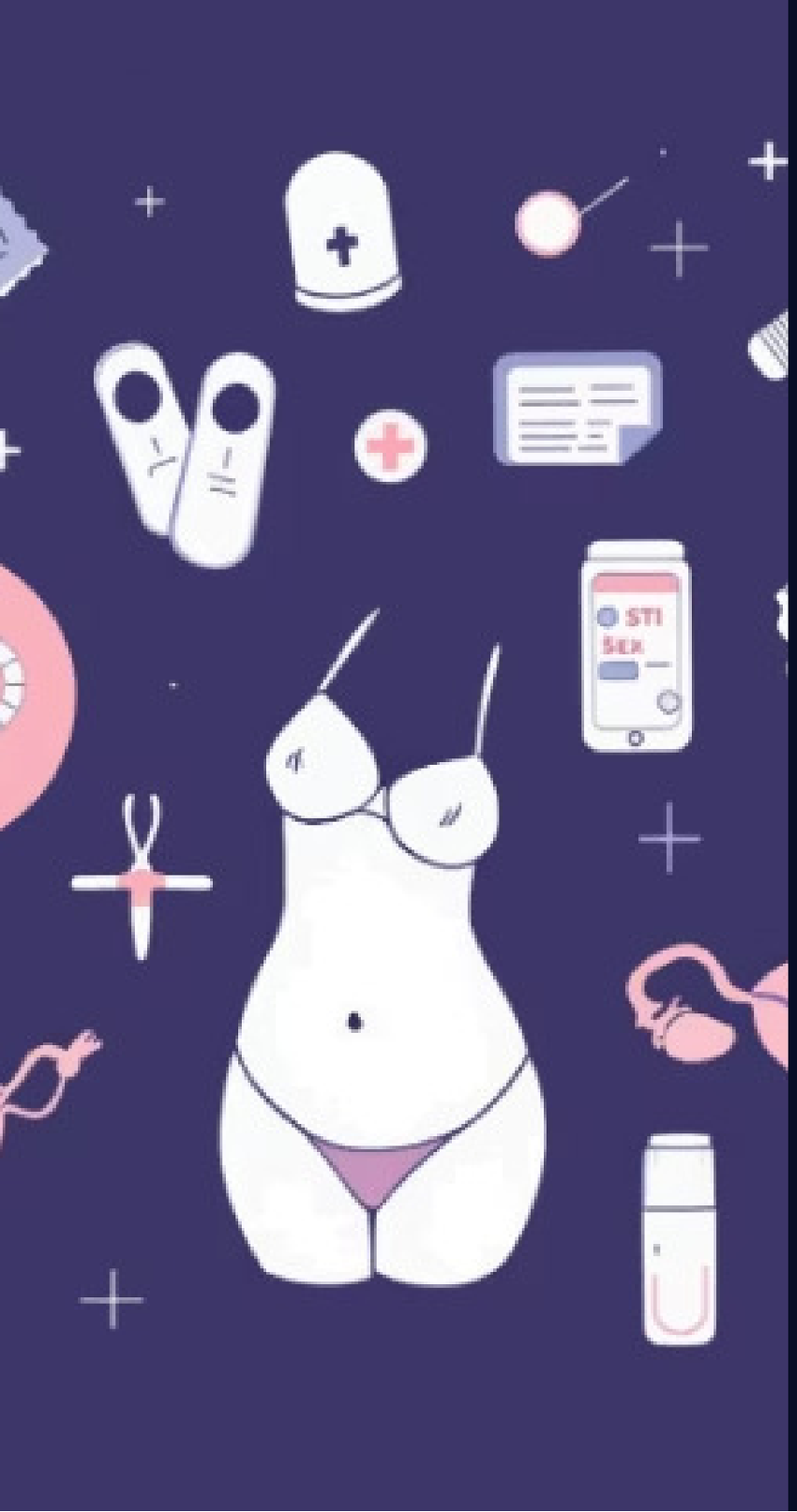

Erwartete Ergebnisse :

Signifikante Steigerung des Stickstoffoxids

bereits in nur 3 Tagen

Verbesserung der Erektionen

durch bessere Erweiterung der Blutgefäße

Erhöhte Energie

und bessere körperliche Ausdauer

Beseitigung von sexueller Ermüdung

durch bessere Sauerstoffversorgung

Made with GAMMA

Spezielle Übung: Steigerung der Ausdauer

Leg dich bequem hin

und lege eine Hand auf deinen Bauch.

Atme tief durch die Nase ein

und fülle dabei deinen Bauch (zähle bis 5).

Halte den Atem an

für 3 Sekunden.

Atme langsam durch den Mund aus

und zähle dabei bis 8.

Wiederhole diese Übung

jeweils 5 Minuten morgens und abends.

Made with GAMMA

Warum es funktioniert

Am Ende dieser Woche werden Sie eine deutliche Transformation spüren: mehr Energie, mehr Ausdauer, mehr Kraft!

Geist-Körper-Verbindung

Verbessert die Konzentration

Stressreduzierung

Verringert die nervliche Anspannung, die die Leistung beeinträchtigt

Optimale Sauerstoffversorgung

Erhöht die Sauerstoffversorgung des Blutes und stimuliert Stickstoffoxid

Made with GAMMA